Aufgrund der Altersstruktur wird die Energie-, Wasser- und Leitungsbaubranche in den nächsten 10-15 Jahren ca. 40 % der technischen Fach- und Führungskräfte verlieren – 70 % davon Facharbeiter und Meister. Vor allem im Monteur- und Meisterbereich ist es jedoch gar nicht so einfach, neue Nachwuchskräfte zu finden.

Hier wollen wir helfen! Deshalb kam die Frage auf: Wer kann Kinder und Jugendliche am besten von den spannenden Berufen unserer Branche überzeugen? Unsere Antwort: Die Azubis der Unternehmen in der Energie-, Wasser- und Leitungsbaubranche!

Azubis sind von vornherein Experten, wenn es darum geht, wie Jugendliche ticken, wie man sie anspricht und wie man sie von seiner eigenen Ausbildung überzeugt. Die Nachwuchsförderung mit Azubis halten wir daher für besonders vielversprechend
und authentisch.

Damit das auch jeder mitbekommt, richten die DVGW-Landesgruppe Bayern, der VBEW e.V., der rbv e.V., der VDE e.V. und die VKU-Landesgruppe Bayern gemeinsam den Wettbewerb „Azubis – Volle Power!“ aus.

Jeder Beitrag ist wichtig!

Nicht nur fürs Gewinnen lohnt sich die Teilnahme bei „Azubis – Volle Power!“ Wir erstellen aus den eingereichten Projekten einen **Best-Practice-Katalog**, damit andere Unternehmen sich von Ihrer Kreativität inspirieren lassen können, um eigene Projekte zur Nachwuchsförderung umzusetzen. Denn davon profitiert die ganze Branche!

Der Best-Practice-Katalog kann unter **www.azubis-volle-power.de** heruntergeladen werden.



MACH MIT UND SEI DABEI!

AZUBIS ÜBERNEHMEN SOCIAL-MEDIA-KANÄLE

AUSBILDUNGSBOTSCHAFTER

TAG DER OFFENEN TÜR: AZUBIS GEBEN EINBLICKE IN IHRE ARBEIT

AZUBIS SETZEN MIT SCHÜLERN EIGENE PROJEKTE UM

WIR SUCHEN DIE BESTEN PROJEKTE ZUR NACHWUCHSFÖRDERUNG

AZUBIS – VOLLE POWER!

DVGW-Landesgruppe Bayern
Schwanthalerstraße 9-11
80336 München
Ihr Ansprechpartner: Niklas Kehrein
T +49 89 38158750

www.dvgw.de/der-dvgw/landesgruppen/landesgruppe-bayern

Rohrleitungsbauverband e.V.
Marienburger Straße 15
50968 Köln
Ihr Ansprechpartner: Stefan Bartels
T +49 221 3766828

www.rohrleitungsbauverband.de

Verband der Bayerischen Energie- und Wasserwirtschaft e.V.
Wilhelm-Wagenfeld-Straße 4
80807 München
Ihre Ansprechpartnerin:
Manuela Scholz
T +49 89 38018285

www.vbew.de

Verband der Elektrotechnik Elektronik Informationstechnik
Merianstraße 28
63069 Offenbach am Main
Ihr Ansprechpartner:
Julian Marberger
T +49 151 14611614

www.vde-bayern.de

Verband kommunaler Unternehmen e.V.
Invalidenstraße 91
10115 Berlin
Ihr Ansprechpartner:
Moritz Englberger Maluska
T +49 89 23615321

www.vku.de/verband/struktur/vku-in-den-laendern/bayern

DVGW LANDESGRUPPE BAYERN · VBEW Energie. Wasser. Leben. · VKU VERBAND KOMMUNALER UNTERNEHMEN e.V. LANDESGRUPPE BAYERN · VDE · rbv


Stadtwerke Tübingen GmbH & Co.KG


Stadtwerke Ulm GmbH & Co.KG


Preisverleihung 2022


Schluchseewerk AG


Preisverleihung 2023


Stadtwerke Ulm

Azubis – Volle Power! Darum geht's

Sie arbeiten in der Energie-, Wasser- und Leitungsbaubranche und haben tolle Azubis bei sich im Unternehmen? Ihre Azubis leisten nicht nur im Betrieb gute Arbeit, sondern setzen sich auch engagiert dafür ein, neue Azubis zu werben? Wir sind überzeugt, dass es bereits viele tolle Projekte gibt, um Nachwuchskräfte zu werben, und finden: Das muss erzählt werden!

So läuft's ab

- **Anmeldung möglich:** ab jetzt!
- **Einsendeschluss:** 15. Mai 2028
- **Preisverleihung:** Juli 2028 bei der festlichen Abendveranstaltung der Bayerischen Energie- und Wassertage

Darum sollten Sie unbedingt mitmachen!

Es gibt viele Chancen zu gewinnen: Der 3. Platz wird mit 500 € belohnt, der 2. Platz gewinnt 1.000 € und der 1. Platz wird mit 1.500 € honoriert, wovon Sie als Unternehmen Ihren Azubis etwas Gutes tun können – einen Tischkicker im Pausenraum oder einen Basketballkorb im Außenbereich? Mit dem Siegergeld wird's möglich gemacht! Außerdem werden die drei besten Projekte zur festlichen Abendveranstaltung der Bayerischen Energie- und Wassertage im Juli 2028 eingeladen und dort feierlich zum Sieger gekürt!

JETZT BEWERBEN!

Was suchen wir?

Wir suchen tolle Projekte zur Gewinnung von Nachwuchskräften für technische oder gewerbliche Ausbildungsberufe.

Wer kann mitmachen?

Alle Unternehmen der Energie-, Wasser- und Leitungsbaubranche mit Hauptsitz in Bayern.

Voraussetzungen

- Das Projekt wurde bereits durchgeführt oder ist gestartet.
- Mindestens ein Azubi des eigenen Unternehmens ist maßgeblich bei der Durchführung des Projektes beteiligt.

Wie funktioniert die Teilnahme?

Beschreiben Sie Ihr Projekt und fügen Sie Materialien bei, die zeigen, was Ihr Projekt besonders macht. Bewerben können Sie sich ganz einfach online unter **www.azubis-volle-power.de**.
Bei Fragen rund um die Teilnahme kontaktieren Sie gerne Ihren Ansprechpartner **niklas.kehrein@dvgw-bayern.de**.

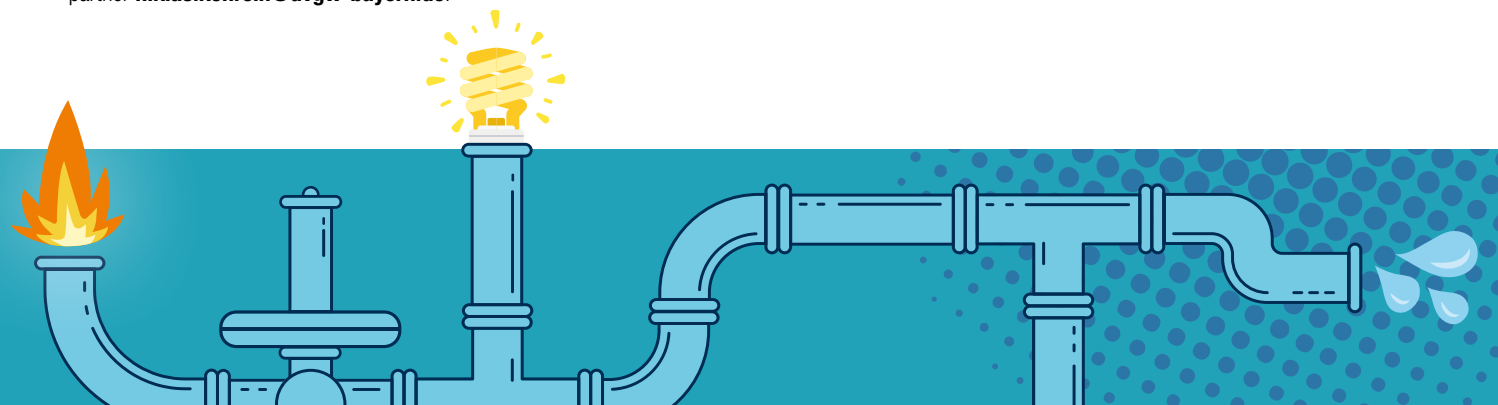

Wer gewinnt?

Wichtig bei der Auswahl der Siegerprojekte sind vor allem die **Eigenverantwortlichkeit und das Engagement Ihrer Azubis. Je mehr Ihre Azubis in das Projekt eingebunden sind, desto besser!** Die Größe Ihres Unternehmens oder ein perfekter Ablauf des Projektes ist uns gar nicht so wichtig – viel wichtiger ist, dass **Ihre Azubis mit Herzblut bei der Sache sind und das Projekt Lust auf die Energie-, Wasser- und Leitungsbaubranche macht!**

Wer entscheidet?

In der Wettbewerbsjury sitzen Vertreter der Energie-, Wasser- und Leitungsbaubranche aus Bayern:

- Matthias Götz, Geschäfts- und Betriebsleiter Zweckverband Steinwaldgruppe
- Marcus Steurer, Geschäftsführer infrafürth Unternehmensgruppe
- Werner Battke, Leiter Netzwerk für MINT-Förderung und MINT-Botschafter
- Andreas Rubenbauer, Geschäftsführer Karl Krumpholz Rohrbau GmbH
- Albert Zettl, Vorstand Bayernwerk AG